

Los Llanos del Convento Pastoreo Preventivo.

 Pinofranqueado

 Antonio Mateos antoniomateosmateos@gmail.com



Desert-Adapt
Bringing life to the desert



Es una finca de propiedad pública de unas 500 ha, cedida al propietario para pastorear con ganado caprino, y mantener el monte limpio.
Es una finca principalmente de gran cantidad de Pinus pinaster y Quercus, y mayor fracción cabida cubierta de matorral como, por ejemplo, la carquesa, brezos, jaras, que sirven de alimento para el ganado.

Desafíos con respecto al cambio climático

Grandes incendios, pérdida de suelos, problemas de despoblación, pérdida de biodiversidad y del paisaje

Modelo de adaptación al cambio climático

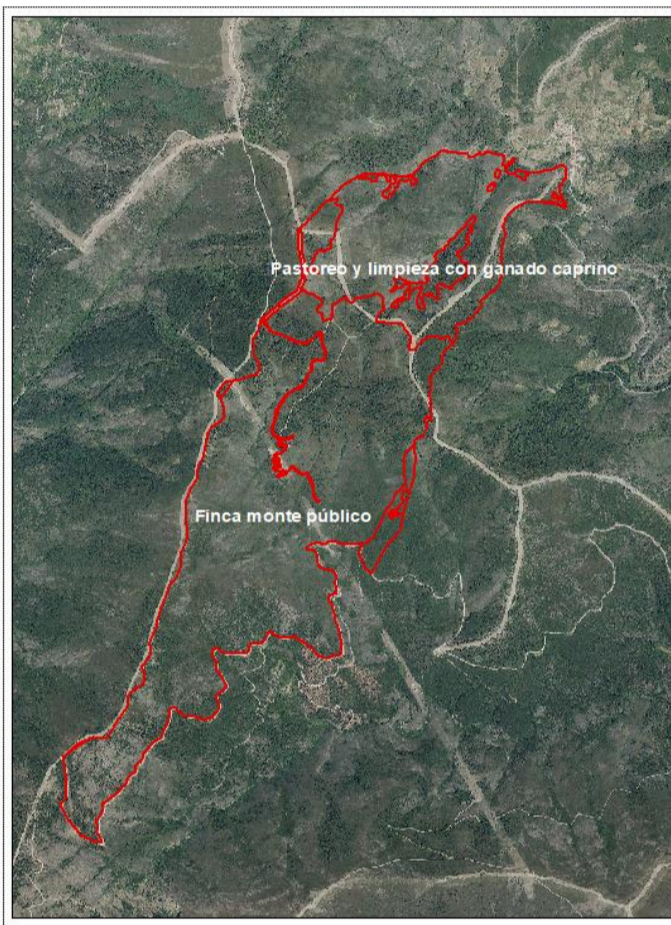

Funciones  económica  ecológica  social

Medidas de Adaptación

Pastoreo preventivo con ganado caprino/ Limpieza de los montes

500 ha

-  Venta de la carne del cabrito
-  Mejora de la biodiversidad
-  Servicios sociales

2, 3, 22, 29

Medidas de Adaptación aplicadas

- | | |
|--|--|
| <ul style="list-style-type: none"> 1- Aromáticas 2- Pastoreo 3- Mejora de la biodiversidad 4- Recolección de semillas nativas 5- Mejora de cereales y pastos 7- Plantación y protección del arbolado 8- Recolección de jara para aceites 9- Plantación o mejora de frutales 10- Plantación de frutos secos 11- Recuperación del paisaje 12- Crear empleo y servicios sociales 13- Apicultura 14- Área test 15- Rutas | <ul style="list-style-type: none"> 16- Control de erosión y poda de arbolado 17- Biomasa y madera 18- Huerto de Hortaliza 21- Arbolado con truzas 22- Protección y diversidad vegetal en cauces 23- Bosque nativo 25- Protección regenerado 26- Implantación del riego 27- Protección de vida silvestre 28- Compost o fertilizantes orgánicos 29- Refugio de insectos y aves 30- Instalación de comederos para ganado 31- Setas o champiñones |
|--|--|

